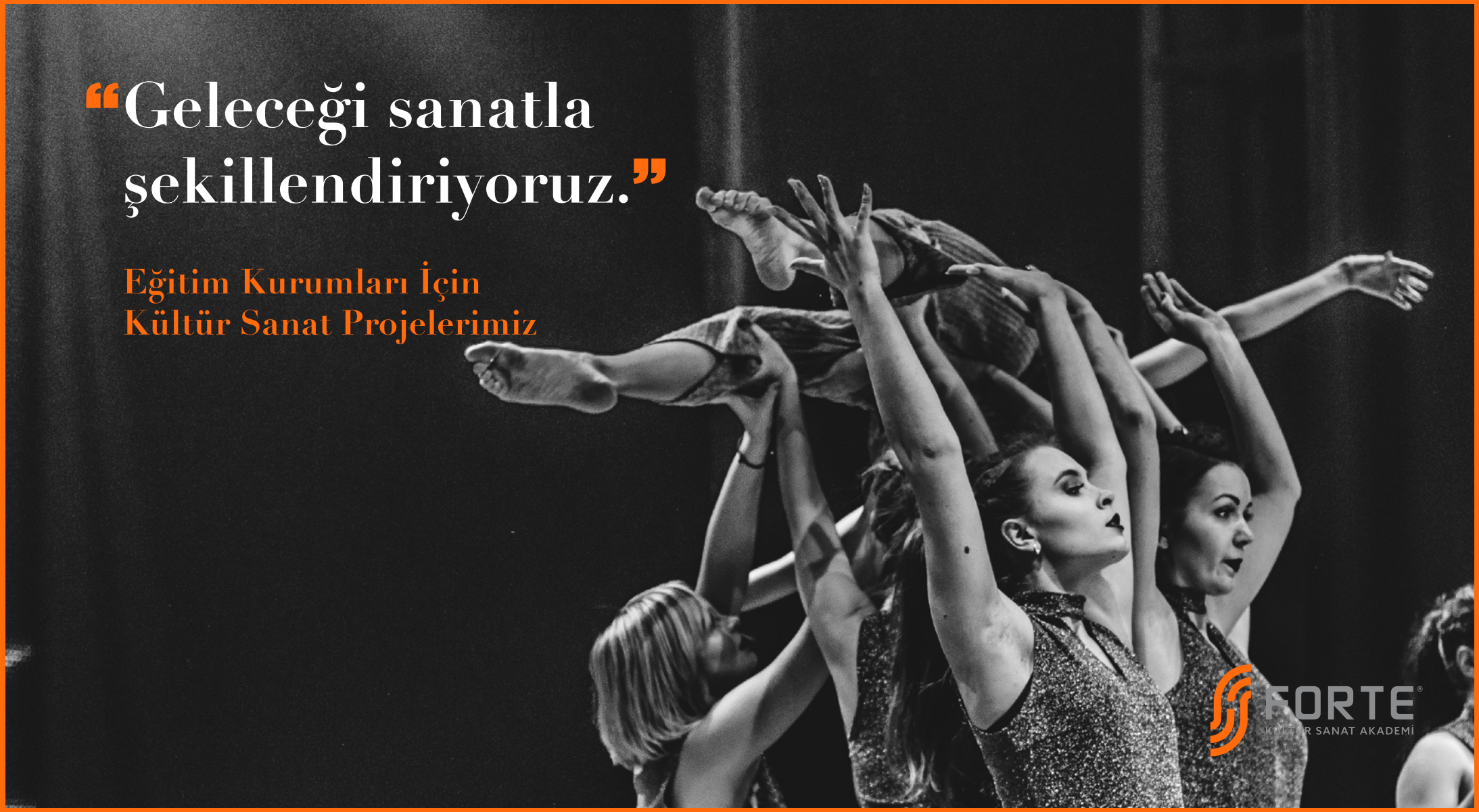
“Geleceği sanatla şekillendiriyoruz.”
Eğitim Kurumları İçin
Kültür Sanat Projelerimiz
FORTE
KÜLTÜR SANAT AKADEMİ

biz kimiz?

“Tüm alkışları toplamanız için sahne arkasında güçlü bir ekibiniz olmalı.”

2015 yılında Forte Akademi’yi kurduk,
2015 yılından itibaren her yıl Türkiye genelindeki öğrencilere kendi illerinde kültür sanat kış okulu eğitimi verdik,
2015 yılında Litvanya’da Dünya Müzik ve Dans Yarışmaları’nda 6 Dalda Dünya 1.si olduk,
2015 yılında Etnik Nefesli Sazlar Festivali’ni (Zurna Festivali) gerçekleştirdik,

2016 yılında Anadolu Rüyası Kültürler Buluşması projesini sahneledik,
2016 yılında Büyük Türkiye Orkestrası Konserlerine başladık,
2016 yılında Anadolu Rüyası Kaybolan İzler projesini sahneledik,

2017 yılında Belgrad Müzik ve Dans Festivali’nde ülkemizi temsil ettik,

2018 yılında Anadolu Rüyası Düğün projesini sahneledik,
2018 yılında Bulgaristan Dans ve Müzik Festivali’nde ülkemizi temsil ettik,
2018 yılında Bosna Hersek Dans ve Müzik Festivali’nde ülkemizi temsil ettik,
2018 yılında Vatan Yansımaları projesini hayata geçirdik,

2019 yılında Gelecek Sahnede Online Kültür Sanat Yarışması’nı hayata geçirdik

neye inanıyoruz?

“Sanatsal alanlarda dünyanın en iyileri arasında yer alan, yeni nesillere geleneksel kültürünü doğru tanıtan ve sanatın, toplumun her kademesine ulaştığı bir Türkiye hayaliyle...”

Eğitim Kurumları İçin Kültür Sanat Projeleri

Forte Kültür Sanat Akademi'nin organizasyon alt yapısı ve deneyimi sayesinde eğitim kurumları için sanatın her branşında kültür sanat projesi üretimi ve organizasyonu hizmeti sunulması mümkündür.

Tasarlanacak projenin fikir aşamasından başlayarak, eğitim kurumunun felsefesini, kültürünü en doğru şekilde yansıtacak, velilerin ve öğrencilerin beklentilerini fazlasıyla karşılayacak, basında ses getirilmesini sağlayacak, kostümünden salon oturma düzenine her detayı düşünülmüş bir gösteri sahnelenmesi amaçlanmaktadır.

Projelerimizin, Eğitim Kurumunuza Sağlayacağı Artılar:

- Veli memnuniyeti
- Öğrencilerinizin kişisel ve sosyal gelişimi
- Kurumsal saygınlık
- Basında yer bulma
- Marka bilinirliği, farkındalığı
- Takip edilme, sosyal medya takipçi artışı
- Kurum kültürünü iç ve dış iletişimde pekiştirme
- Kaliteli iş gücünün ilgisini çekebilme
- Sosyal sorumluluk görevini yerine getirme
- Kültür ve sanat alanında söz sahibi olma
- Yeni projelerin yapılması için ilgi ve talep görme

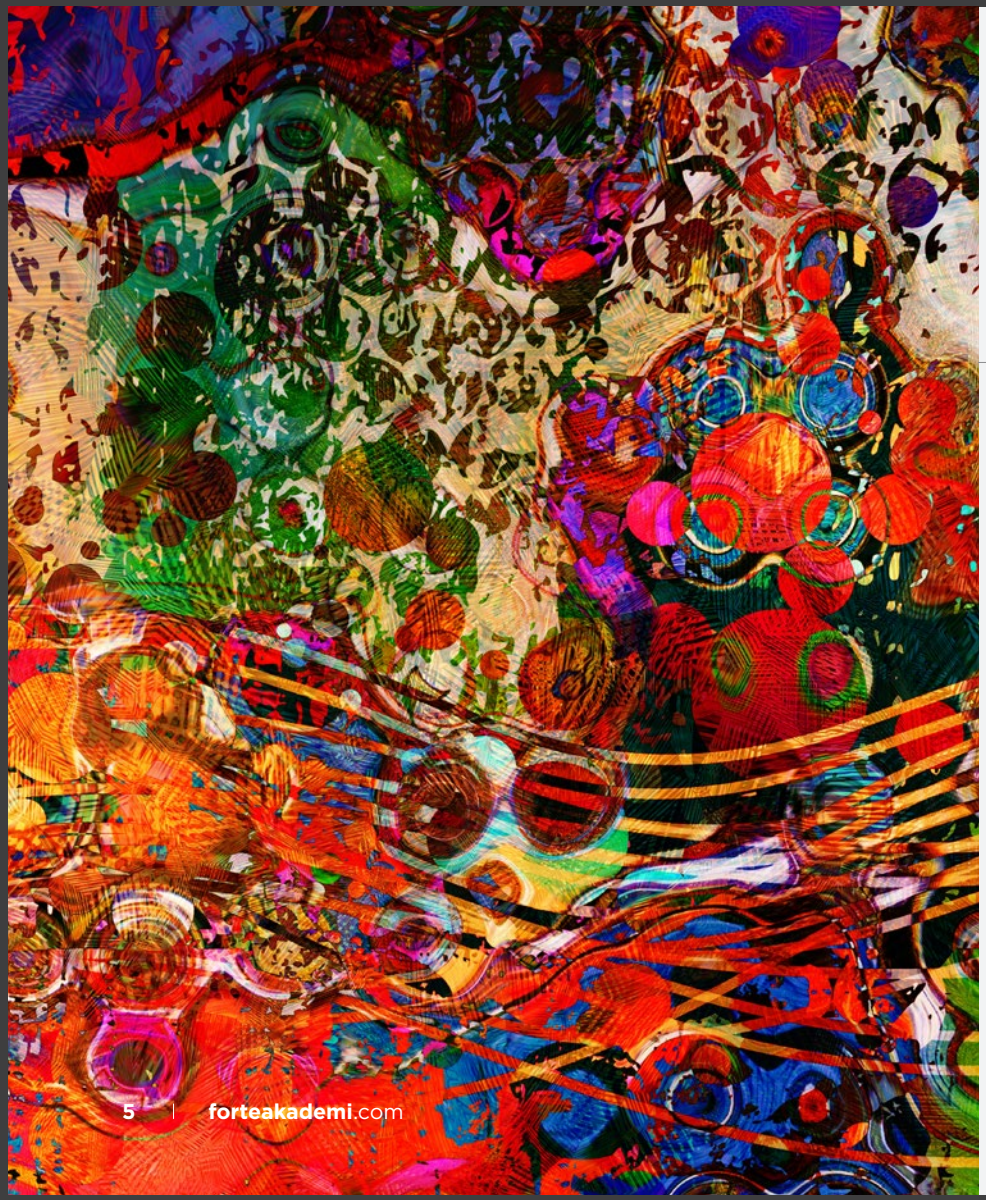

Proje Seçkimiz

- Gelecek Sahnede Online Kültür Sanat Yarışması
- Kültür Sanat Yaşam Koçluğu
- Anadolu Rüyası Dünya Dans ve Müzik Festivali
- Gelecek Sahnede Çocuk Orkestrası ve Çocuk Korosu
- Korofest, Dansfest ve Orkestrafest
- İki Kapılı Handa Bir Usta; “Aşık Veysel” Danslı Anlatım
- Uluslararası Etnik Nefesli Sazlar Festivali
- Üç Ayak

“Topluma katma değer sağlayacak, sürdürülebilir projeler sadece kurumunuzun değil, ülkemizin de saygınlığını artıracaktır.”

proje seçkimiz

GELECEK SAHNEDE

GELECEK SAHNEDE ONLİNE KÜLTÜR SANAT YARIŞMASI

"Türkiye'nin ilk online kültür sanat yarışması ile genç yetenekler sahneye çıkıyor!"

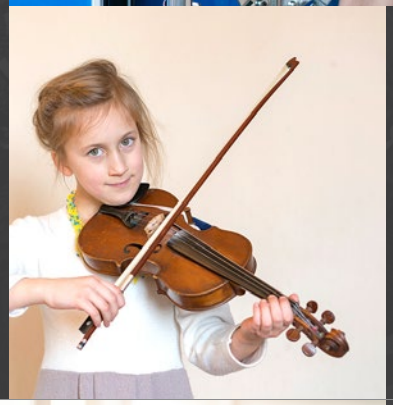

proje seçkimiz

KÜLTÜR SANAT YAŞAM KOÇLUĞU

“12 Farklı kültür sanat alanında Türkiye’nin en geniş branş öğretmen ağımızla yerinde ve kişiye özel kültür sanat eğitimi.”

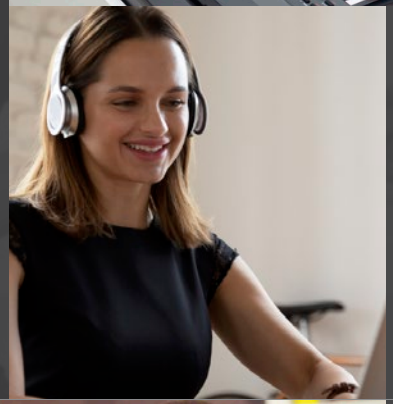

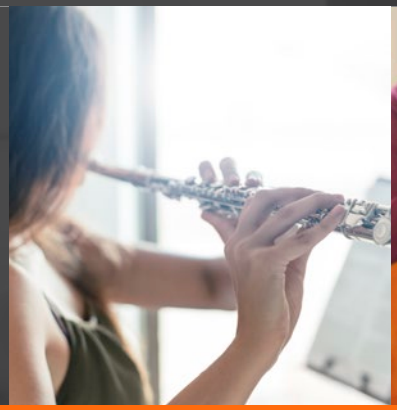

proje seçkimiz

ANADOLU RÜYASI TEMATİK GELENEKSEL DANS VE MÜZİK DİNLETİSİ

“Kadim Anadolu’nun tüm renkleri, gençlerimizin enerjisiyle dünya sahnesine taşınıyor.”

ANADOLU® RÜYASI

proje seçkimiz

GELECEK SAHNEDE

GELECEK SAHNEDE ÇOCUK ORKESTRASI VE ÇOCUK KOROSU

“Çocuklarımız, sanatın çok sesli hali ile tanışıyor, birlikte çalışmanın gücünü öğreniyor.”

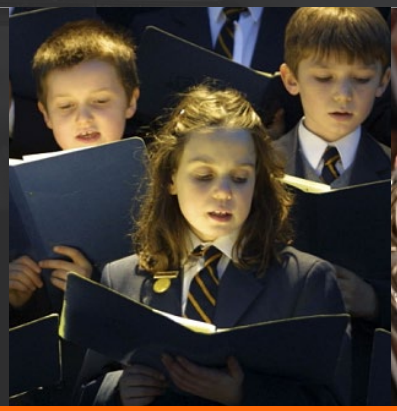

proje seçkimiz

KOROFEST, DANSFEST VE ORKESTRAFEST

“Görülmemiş boyutta, coşkulu ve heyecan dolu bir kültür sanat festivaline hazır olun!”

proje seçkimiz

İKİ KAPILI HANDA BİR USTA; “AŞIK VEYSEL” DANSLI ANLATIM

“Ozanımız, Usta Müzik ve
Dans Ekiplerimizle Yeniden Sahnede”

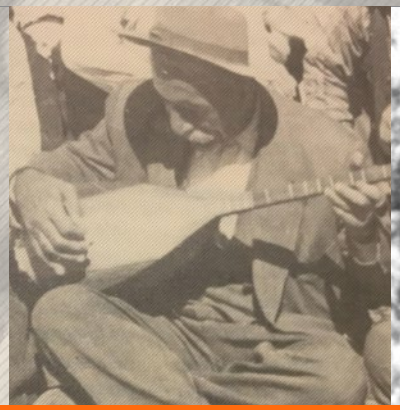

proje seçkimiz

ULUSLARARASI ETNİK NEFESLİ SAZLAR FESTİVALİ

“Bir nefeste dünyayı gezdiren, etkileyici kültür şöleni..”

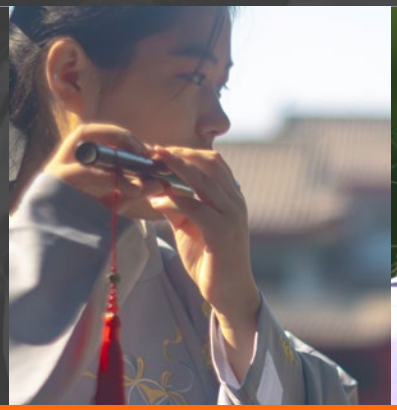

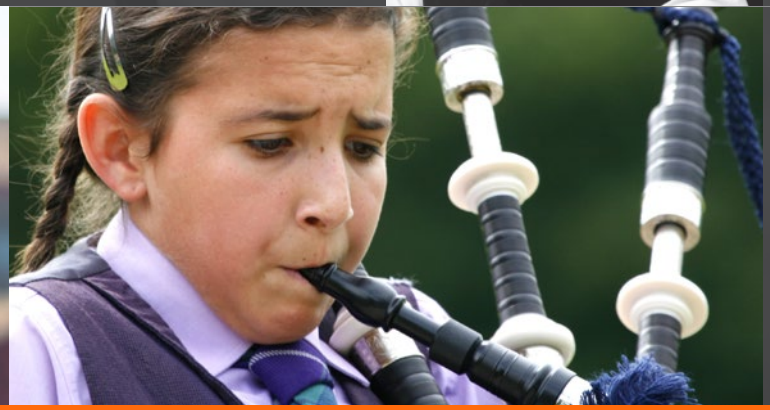

proje seçkimiz

ÜÇ AYAK

“Anadolu Halk Müziği, çeşitliliği, zenginliği ve eşsizliğiyle tek sahnede...”

basında biz

İstanbul, Ankara, İzmir, Antalya, Ordu, Giresun ve Yalova illerinde, okul öncesinden üniversiteye kadar tüm kademelerde öğrenim gören 200'den fazla öğrencinin emeklerini ortaya koydukları 'Anadolu Rüyası'nda, 'Kaybolan Tarih Kahramanları' gün yüzüne çıkarıldı.

DIARY OF THE WEEK

■ Gül Yıldız

■ Batı Global Başkanı Enver Yücel, Uğur Okulları Genel Müdürü Nevzat Kulaberoğlu

ANADOLU'NUN KAYBOLAN İZLERİNE IŞIK TUTTULAR

Bu yıl ikincisi düzenlenen ve eğitim kurumları içerisindeki en geniş planlamaya sahip geleneksel halk kültürü projesi olan 'Anadolu Rüyası: Kaybolan İzler' büyük gösterisi, 14 Mayıs Pazar günü gerçekleşti. Kültürel mirasımızın nesilden nesile aktarılması ve değerlerimizin korunmasını hedefleyen 'Anadolu Rüyası', Türkiye'nin kültürel zenginliklerini muhteşem bir gösteri ile sahneye taşıdı. Uğur Okulları ve Bahçeşehir Üniversitesi Halk Oyunları Topluluğu Gençlik Spor Kulübü Derneği proje ortaklığı ile hayat bulan bir halk kültürü ve sosyal sorumluluk projesi olan 'Anadolu Rüyası' her yıl farklı bir temayı işliyor. Geleneksel kostüm, müzik, dans ve yaşam tarzımızı doğru şekilde öğretebilmeyi amaçlayan ve bu yılki teması 'Kaybolan İzler' olan projenin büyük gösterisi Türker İnanoğlu Maslak Show Center'da gerçekleştirildi.

basında biz

haber

Herkesin yaptığını YAPMAMAK!

Okan Gürbüz / Forte Kültür Sanat Akademi Kurucusu

Dershanelerin kapanması ve özel okullara dönüşüm süreciyle birlikte eğitim sistemimizde zayıf kaldığımız konular daha çok gün yüzüne çıkmaya başladı. Okullarımızın fiziki yapıları, müfredat yetersizliği ve sınav sistemi derken iş TEOG efsanesinin kaldırılmasına kadar geldi. Tabi bu devrim niteliğindeki gelişmeler yıllarca akademik başarı oranı ve özellikle öğrencilerini lise veya üniversitelere yerleştirme oranları ile övünen pek çok özel eğitim kurumunu kara kara düşündürmeye başladı. Dershanelerden özel okula dönüşen temel liselere verilen sürenin de sonuna gelinmesi, durumu iyiden iyiye zorlaştırdı.

Aslında bu belirttiğim adımların hepsini oldukça önemli buluyorum. Zira bu adımlarla öğrenciler için gerçekten okul kavramına yakışan yapılara ve daha donanımlı eğitim modellerine dönüşüm olacağını düşünüyorum, ki bunun somut örneklerini görüyoruz. Özellikle kampüs okul yapısına geçiş ile birlikte özel eğitim kurumlarının öğrencilerine okul öncesi dönemden itibaren sunması gereken nitelikli ve nicelikli eğitim anlayışının zorunlu hale geleceğini umuyorum. Sadece akademik başarı ve eğitim modellerinin değil; öğrencilerin sosyal, fiziksel, kültürel, sportif ve sanatsal kazanımlarına yönelik eğitim programlarının da hayata geçeceğini düşünüyorum.

Aslında bu konu özellikle özel eğitim kurumlarının yarışta fark yaratabilmeleri ve geri kalmamaları için zorunlu bir konudur. Köklü özel eğitim kurumlarının yarı sıra son 3 yılda pek çok yeni özel okul açıldığını gözlemliyoruz. Bu okulların hemen hemen hepsinde aynı konular gündemde... STEM, robotik, kodlama bugün pek çok özel eğitim kurumunun tanıtım broşürlerinde ilk sıraları alıyor. Dünya standartlarını yakalamak için son derece değerli olan ve hatta eğitim programlarımıza almakta olduğa geç kaldığımız bu önemli eğitim modellerinin yanında kültür sanat ve sportif eğitimlerde de önemli adımlar atmamız gerektiğine inanıyorum.

Özel eğitim alanında yeni kurumların açılması standartları yükseltecek olsa da özellikle bizim branşımız olan kültür sanat alanında daha ne kadar yol almamız gerektiğini gözler önüne sermektedir. Okullarımızda kültür sanat eğitimleri için gerekli fiziki alan ve materyallerden bu alanlarda eğitim verecek donanımlı öğretmen ihtiyacına kadar pek çok konuda ciddi adımlar atılması gerektiğini görüyoruz. Öğrencilerin sosyal yaşam ve eleştiri yeteneğinin olgunlaşması, geleneksel sanat becerileri ile kültürel miras kavramlarının oluşması, kendini ifade etme ve yaratıcılık olgularının ortaya çıkması, özgüven ve çoğumuzun göz ardı ettiği özsaygı özelliklerinin kazanılması, çevreye duyarlılık, sanatsal yaklaşım kavramlarının kazanımı gibi pek çok

56 www.artiegitim.com.tr

Okul Öncesi Eğitim

Okul öncesi dönemde YENİ YAKLAŞIMLAR geliştiriliyor

*Okan Gürbüz / Forte Kültür Sanat Spor Akademisi Kurucusu

Türk eğitim sistemi her alanda olduğu gibi kültür sanat ve spor branşlarında da değişime uğruyor. Her ne kadar halen tam olarak sınav modellerinden ve kaygılarından kurtulamasak da ezbere dayalı bir eğitim anlayışı yerine, insana odaklı, sosyal ve beşeri yeteneklerin ön planda olduğu bir eğitim modeline doğru gidiyoruz.

KURUMLAR EĞİTİM MODELLERİNİN İÇİNİ DOLDURMALILAR

Son birkaç yılda oldukça fazla yeni özel eğitim kurumu kuruldu. Bunların ne kadarının süreklilik sağlayacağını önümüzdeki yıllarda göreceğiz. Her eğitim kurumu kendi eğitim modelini ortaya koyduğunu iddia ediyor ve farkını ortaya koymaya gayret ediyor. Kurumlar tek bir kademe yerine komple nitelikli ve okul öncesi dönemden lise son sınıfa kadar eğitim sunan kampüsler şeklinde sektöre girmeye gayret ediyorlar. Bunun temel nedenlerinden birisinin de eğitim kurumlarının öğrencilerini okul öncesi dönemden itibaren kendi kültürleri ile yetiştirmek olduğuna inanıyorum. Bu durum çok değerli bir yaklaşım olmakla birlikte bir o kadarda dikkat edilmesi gereken bir husustur. Zira bu kurumların öğrenci, veli ve kurumda görev alan eğitimcileri kendi eğitim modellerine inandırması ve bunu başarılı sonuçlarla taçlandırması gerekmektedir. Aksi halde sonuç hüsran olacaktır. Dolayısıyla tüm özel eğitim kurumlarının ve özellikle kampüs olarak kurulan eğitim kurumlarının eğitim modellerini çok titiz şekilde şekillendirmesi gerekmektedir. "Her eğitim kurumunda var" düşüncesi ve moda eğitim anlayışı ile içi boş ancak vitrini bol STEM, Robotik, Yaratıcı Drama vs. gibi alanlarda eğitim vermeye çalışmak başarısız bir girişim olarak kalabilir.

OKUL ÖNCESİ DÖNEMDE KÜLTÜR SANAT VE SPOR EĞİTİMİ

Eğitim yöneticilerinin pek çoğunun hemfikir olacağı üzere, öğrencilerin, özellikle okul öncesi dönem eğitimleri son derece önemlidir. Bireylerin kişilik özelliklerini kazanması, sosyal olarak gelişim göstermesi, ruhsal

FORTE Kültür Sanat Spor Akademisi "Geleceğe Sanatla"

72 www.artiegitim.com.tr

Sözcü

Carrefour SA
HARCA KAZAN
1-28 Haziran 2020 tarihleri arasında, CarrefourSA kartında CarrefourSA marketleri, carrefoursa.com veya Carrefoursa Ö
Market uygulamasından 3 farklı günde tek seferde yapacağınız 200 TL ve üzeri alışverişlerinize 100 TL puan hediye
KAZAN YAZ 4604'e GÖNDER
HEDİYE PUANLARINI DİLEDİĞİNCE KULLAN
Ayrıntılı bilgi carrefoursa.com ve 444 10 00'da.

Genel 15:06 27 Temmuz 2015

BAU öğrencileri Litvanya'da tarih yazdı!

Litvanya'da düzenlenen Flower of Sun Dünya Halk Oyunları ve Halk Müziği Yarışması'nda Bahçeşehir Üniv
Halk Oyunları Topluluğu GSK Derneği, Dünya Şampiyonu oldu.

BUHOT-GSK

SÖZCÜ EĞİTİM

Tüm Dünya bir kez daha dansımızı, müziğimizi, ülkemizi ve bayrağımızı ayakta alkışladı.

Dünya birincisi olan Bahçeşehir Üniversitesi Halk Oyunları Topluluğu GSK Derneği (Buhot GSK) öğrencileri Türkiye'yi gururlandırdı.

Yarışma performanslarının yanısıra halka açık gösteri organizasyonlarında da halkın yoğun ilgisini gören ekip, çoğu gösterini sahnede değil halkın arasına inerek yaptı.

BUHOT-GSK_2

Buhot GSK'nın şampiyonluğu Litvanya ulusal basını ve Siauliai kenti yerel basınında da oldukça geniş yer buldu.

partnerlerimiz

“Birlikte daha güçlüyüz!”

Eğitim Kurumları

uğur okulları

Bahçeşehir Koleji

YEGAM

Üniversiteler

Ege Üniversitesi 1955

Giresun Üniversitesi 2006

BAU Bahçeşehir Üniversitesi

Istanbul Technical University 1773

Muğla Sıtkı Koçman Üniversitesi

Ulusal ve Uluslararası Komiteler

Federation of International Dance Festivals FIDAF TURKEY

Uluslararası Festivaller Birliği

CIOFF

Anelsander Anadolu El Sanatlarını Yaşatma ve Geliştirme Derneği

Bahçeşehir Üniversitesi Halk Oyunları Topluluğu Gençlik Spor Kulübü Derneği 2003

Anadolu Rüyası

Gelecek Sahnede Online Kültür Sanat Yarışması

Ton talente Verbindet Menschen

Zuhal Türkiye'nin 1 numaralı müzik mağazası

Cangöz müzik

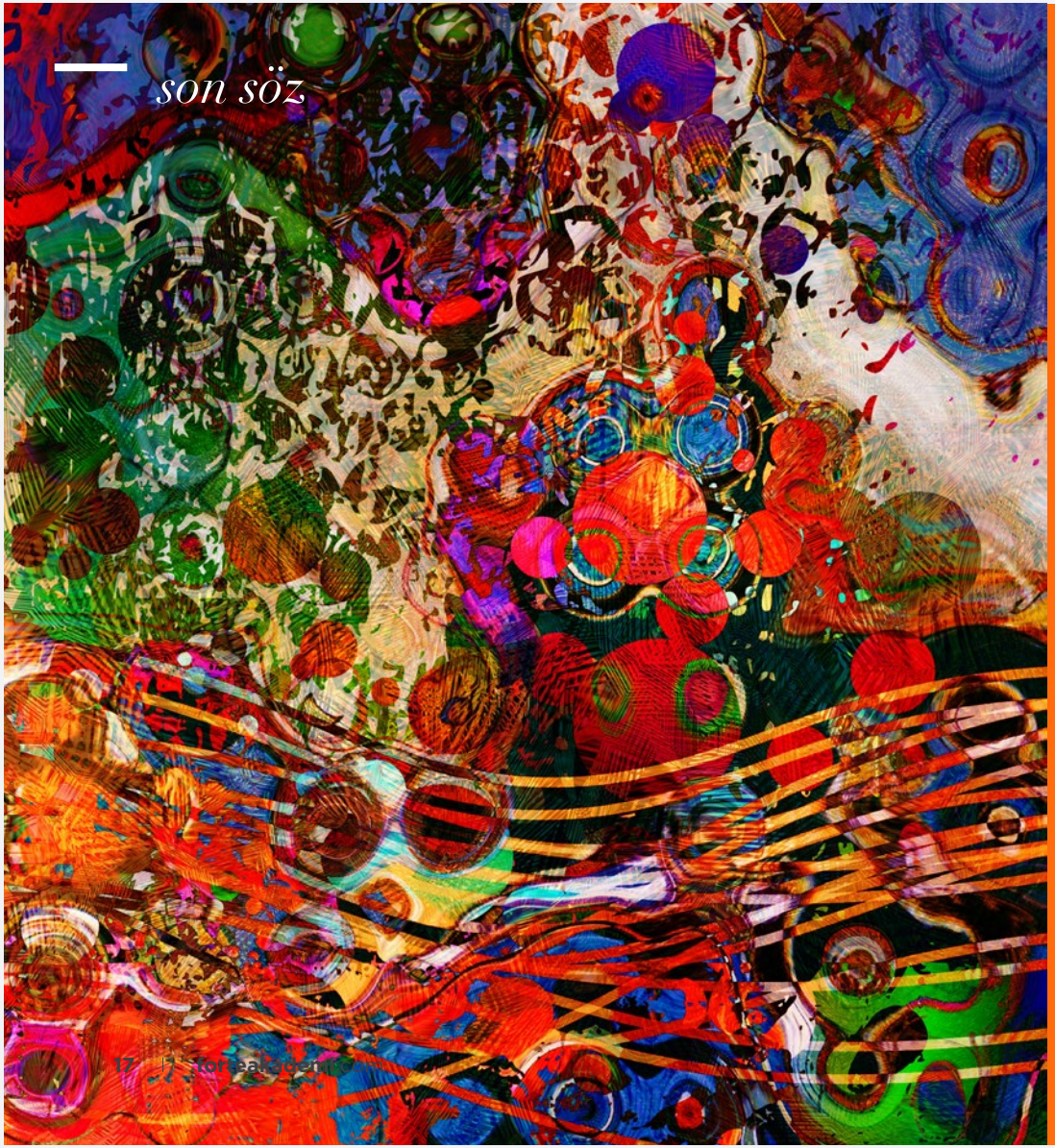

“Topluma katma değer sağlayacak, sürdürülebilir projeler sadece kurumunuzun değil, ülkemizin de saygınlığını artıracaktır.”

teşekkürler

Bizi dinlediğiniz için teşekkür ederiz.

Okan Gürbüz,
Forte Kültür Sanat Akademi
Genel Müdürü

FORTE®
KÜLTÜR SANAT AKADEMİ

FORTE®
KÜLTÜR SANAT AKADEMİ

Forte Akademi Merkez Ofis:
0850 216 7576

info@forteakademi.com
forteakademi.com